

Kort om SORs opbygning

SOR afbilder organiseringen af sundhedsvæsenet som sammensat af tre "byggeklodser" der kan sammensættes på en måde, der tegner den faktiske organisation.

- Institutionsejer (IE)**
 Den organisation/firma/person, der bærer det overordnede politisk eller økonomiske ansvar for sundhedsinstitutionen. Fx Region Nord, Gribskov Kommune eller Mårslet Lægehus.
- Sundhedsinstitution (SI)**
 Den institution, som er direkte ansvarlig overfor institutionsejeren. Fx Ålborg Sygehus, Gribskov Plejecenter eller Mårslet Lægehus. (i nogle tilfælde er institutionsejeren og sundhedsinstitutionen den samme)
- Organisatorisk enhed (OE)**
 Den enhed som er direkte ansvarlig overfor en sundhedsinstitution eller en anden organisatorisk enhed. Fx medicinsk Center, medicinsk afdeling eller praktiserende læge Hans Hansen.

Eksempler på organisering i SOR

Organisering af et hospital

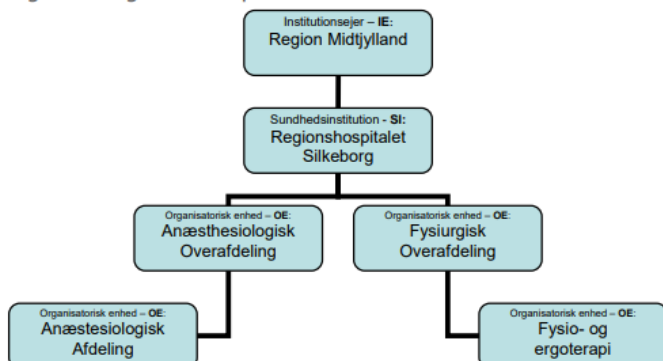

Organisering i primærsektoren

