

Afslutning for udvikling af PRO til psoriasis, Aarhus



Patienters rapportering af
helbredsstatus uden
forudgående fortolkning af
sundhedsprofessionelle

Webinar, februar 2022

Gitte Susanne Rasmussen, Aarhus Universitetshospital

DIALOGSTØTTE

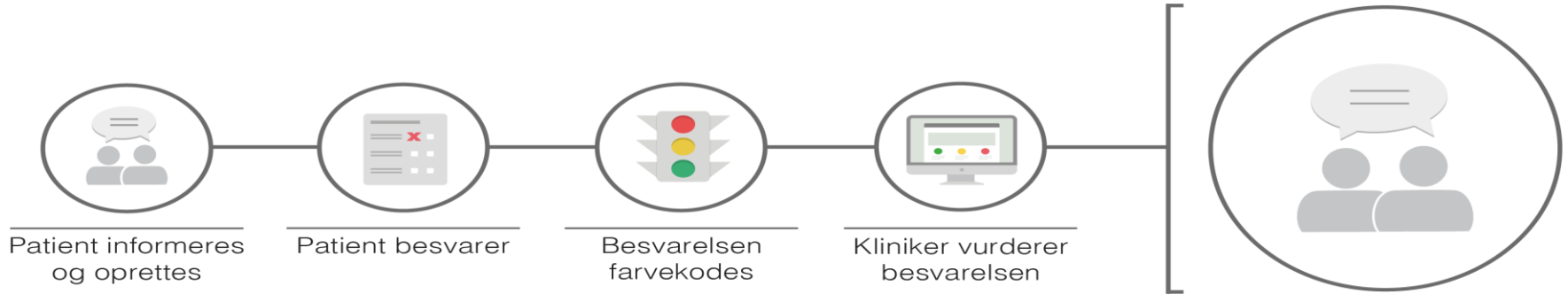

GENNEMGANG AF AMBUFLEX-OVERSIGTEN

Psoriasis

	ons 09. dec 20	man 14. dec 20	tir 15. dec 20
Hverdagen med psoriasis i huden (DLQI)			
1 Dermatologi-livskvalitetsindeks	0	10	21
Dagbog over psoriasis symptomer og sygdomstegn			
1 PSSD symptom score	Ikke beregnet	54	72
1 PSSD sign score	Ikke beregnet	55	73.3
Hudmanifestationer - psoriasis			
1 Hals og hoved	1	1	5
1 Overkrop	1	1	30
1 Arme	1	1	16
1 Ben	1	2	25
1 Kønsorganer/mellem balderne	<input checked="" type="checkbox"/> Nej	<input checked="" type="checkbox"/> Nej	<input type="checkbox"/> Ja
Ledproblemer			
1 Smerter led	<input checked="" type="checkbox"/>	<input checked="" type="checkbox"/>	<input checked="" type="checkbox"/>
1 PEST	0	0	3
Risikofaktorer for hjerte-/karsygdomme			
1 Blodsukker	<input checked="" type="checkbox"/>	<input checked="" type="checkbox"/>	<input checked="" type="checkbox"/>
1 Blodtryk	<input checked="" type="checkbox"/>	<input checked="" type="checkbox"/>	<input checked="" type="checkbox"/>
1 Kolesterolalt	<input checked="" type="checkbox"/>	<input checked="" type="checkbox"/>	<input checked="" type="checkbox"/>
Bivirkninger			
1 Ønske om samtale ift. bivirkninger	<input type="checkbox"/> Ved ikke	<input type="checkbox"/> Ved ikke	<input checked="" type="checkbox"/> Ja
Psoriasis i hud og led			
1 Påvirkning sidste uge pga. psoriasis	<input checked="" type="checkbox"/>	Ikke besvaret	<input checked="" type="checkbox"/>
Trivsel			
1 Trist til mode	<input checked="" type="checkbox"/>	Ikke besvaret	<input type="checkbox"/>
1 Manglende interesse gøremål	<input checked="" type="checkbox"/>	Ikke besvaret	<input checked="" type="checkbox"/>

Vores setup i praksis – vi trådte stien, mens vi løb.

- Inkluderede: Voksne over 18 år, der kan læse og tale dansk, med adgang til e-Boks, både nye og patienter i forløb
- Indledningsvis personlig henvendelse
- Efterfølgende bookingbreve og SMS-reminder
- Læger og sygeplejerske ser PRO-besvarelser før konsultationen
- Lægekonsultationer blev gennemført på vanlig tid
- Sygeplejekonsultationer blev forlænget med 5 min.
- Både læger, sygeplejersker og patienter udfylder evalueringsskemaet
- Målet var 100 patienter i bioklinikken, men inkluderede 220

Visitationsstøtte

9) Lokalt mål: Visitationsstøtte - kan skemaet bruges til at vurdere, hvornår og hvordan patienten skal ses?

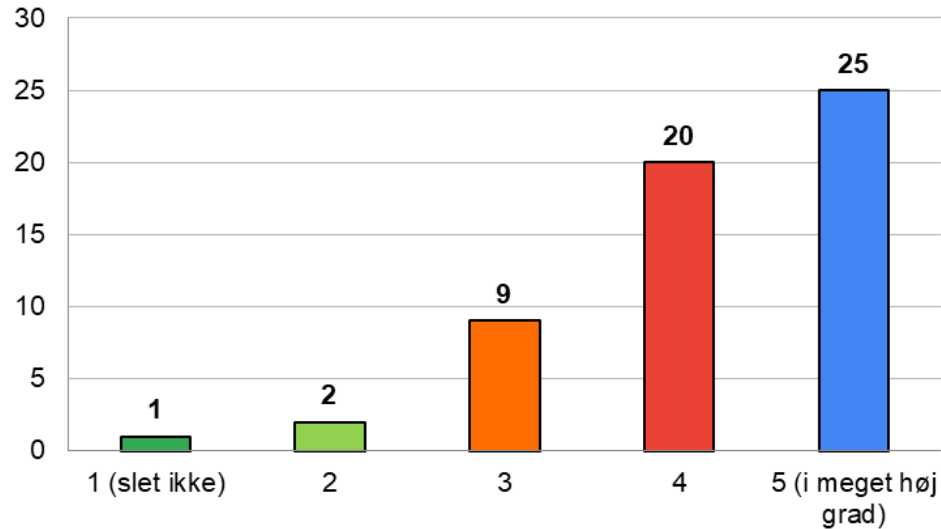

Overensstemmelse, faglig og personlig vurdering

7) Hvordan oplevede du at patientens angivelse af områder med psoriasis stemte overens med det du så?

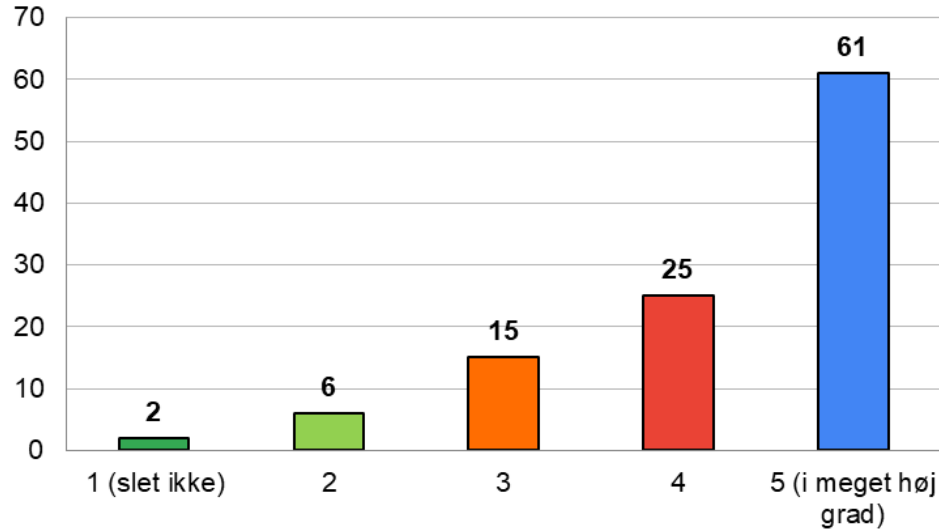

Pilot i piloten: PRO som grundlag til individuelt tilrettede tilbud

Klinik med et sygeplejespor, 2 sygeplejersker og 1 læge

- Gruppeundervisning 1 gang om måneden
- To patienter starter ny behandling
- Øvrige patienter har særlige udfordringer og behov, fx bivirkninger til behandling, smerter og led-problemer og ikke mindst psykosociale udfordringer

Ved morgenkonference udgør PRO-svar grundlaget for planlægning af konsultationerne

Stor fleksibilitet med mulighed for behandlingsskifte, fælles konsultationer og længere samtaler til de, der har behov.

God læring

Hvordan har det været at anvende PRO-skemaet? Værdiskabelse

- Øget patienttilfredshed og værdi giver øget arbejdsglæde blandt sygeplejersker.
- Det ser ud til, at redskabet er velegnet til visitation internt i afdelingen til det tilbud, der er bedst målrettet den enkelte PT

Jeg vurderer, at det kommer til at involvere patienterne langt mere, og også aktivere patienterne i forhold til at tage ansvar og måske også til at formulere deres situation og behov for hjælp og støtte (sygeplejerske)

Det er et godt arbejdsredskab (sygeplejerske)

Som læge ser jeg et relativt stort potentiale i sygeplejerskernes brug

Hvilke forudsætninger skal være på plads for at skabe værdi?

- God introduktion af AmbuFlex-løsningen til patienter
 - Herunder formål, forklaring på de udvalgte emner, forventningsafstemning og patientens nye roller og ansvar
- Personalets behov for undervisning i brug af systemet, udvikling af kommunikationsmåder og viden om sundhedstiltag inden for emnerne fx sexologi
- At patienten let kan finde ind til spørgeskemaet
- Dialog om patienternes besvarelse
- AmbuFlex-løsningen er justerbar undervejs og kan integreres med Dermbio
- Dokumentation
- Let tilgængelig – og løsningen skal give et godt første overblik

Hvad ville vi have gjort anderledes?

- Inddrage patienterne i
 - test af patientvejledning til udfyldelse af skemaet
 - indkaldelsesbrevets udformning, så det er let at finde frem til spørgeskemaet
- Tidligere involvering af lokale IT-kyndig i afdelingen i forhold til booking, hjemmeside
- Tidlig kontakt til AmbuFlex – hvad kræver konceptet? Og hvad skal være på plads inden start?
- Klar definition af patientgruppen i det lille pilotprojekt
- Fælles undervisning/dialog undervejs

Fremtidig anvendelse

Tilbyde løsningen til alle patienter med psoriasis

Udvikle på nuværende redskab så det støtter et fleksibelt forløb (dialog, visitation og medicinhandling)

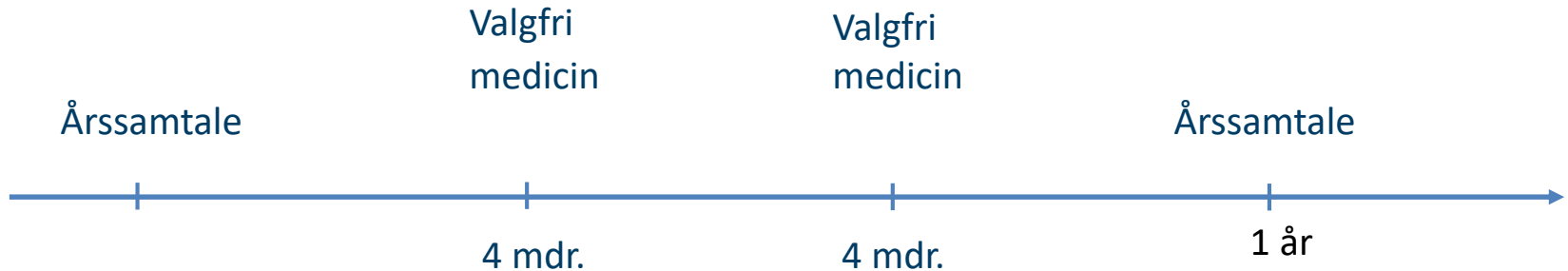

TAK FORDI I LYTTEDE

Gitte Susanne Rasmussen

gittramu@rm.dk

